

Fläche gesamt:
1.038,4 m²

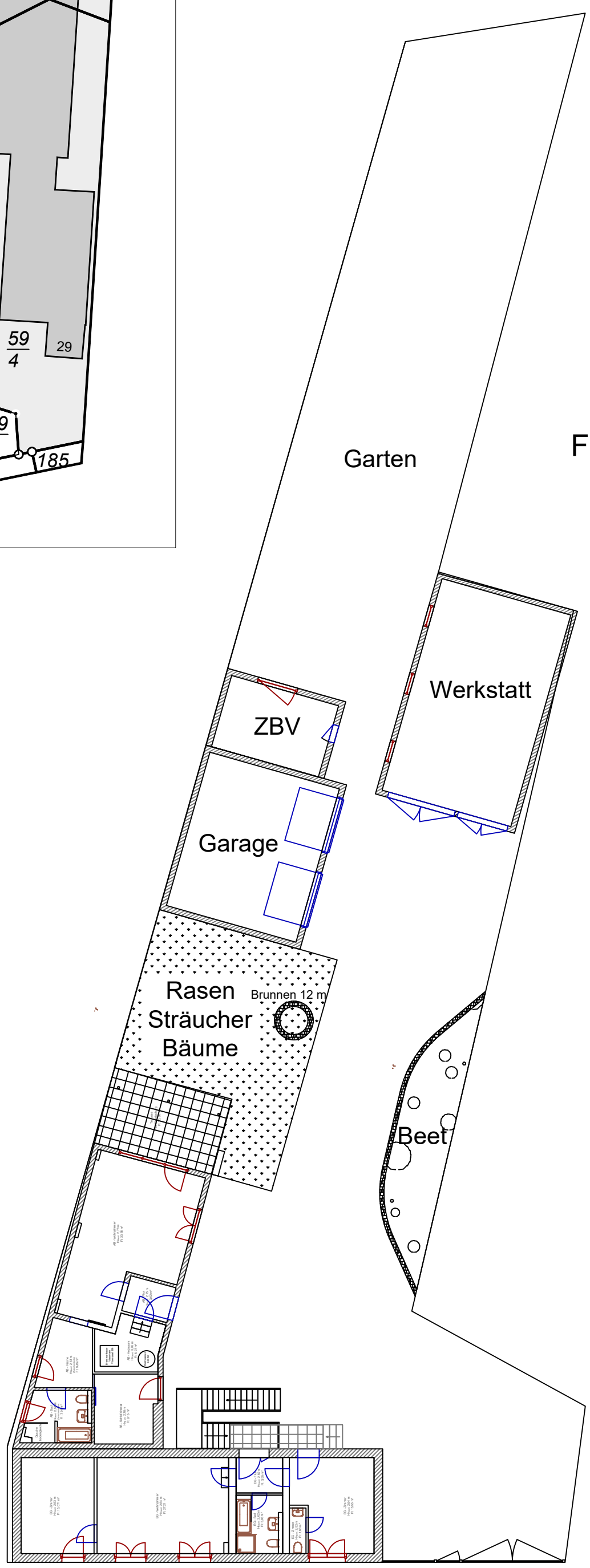

Lindenallee 28

Maßstab: ohne	Grundstück Lageplan		[Ers.d]: Feb 2023	
	Name	Kluge		[Ers.f]:
	Datum	Apr 2023		
	Bearb.	Kluge		
	Gepr.	Lindenallee 28	06295 Lutherstadt-Eisleben	
	Norm			
Zust.	Änderung	Name	Datum	

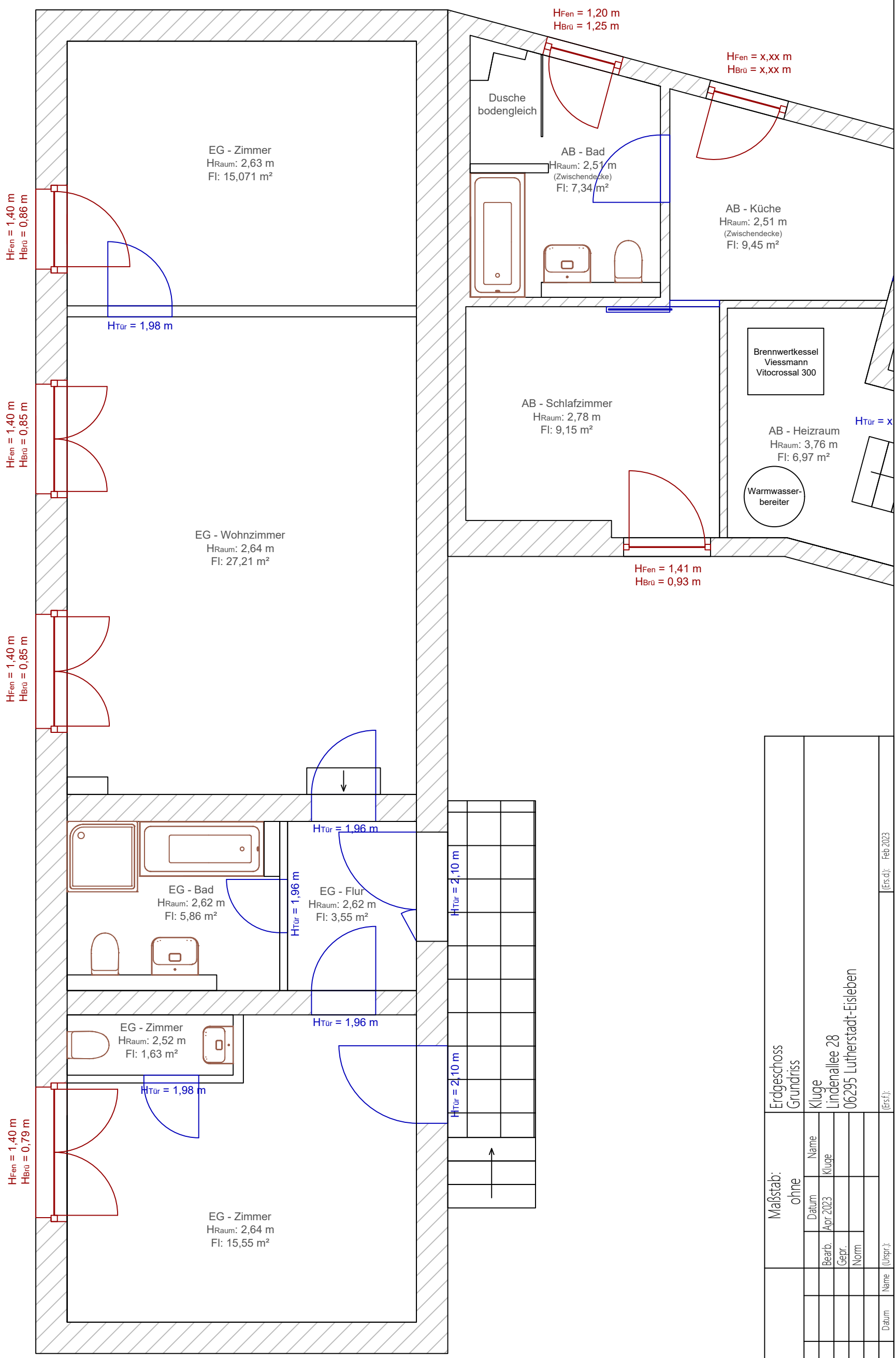

Erdgeschoss Grundriss		Kluge Lindenallee 28 06295 Lutherstadt-Eisleben		[Ers.d]: Feb 2023
Maßstab: ohne	Name			
	Datum			
	Bearb.	Apr 2023		
	Gepr.			
	Norm			
	[Urspr.]			
Zust.	Änderung	Name	Datum	

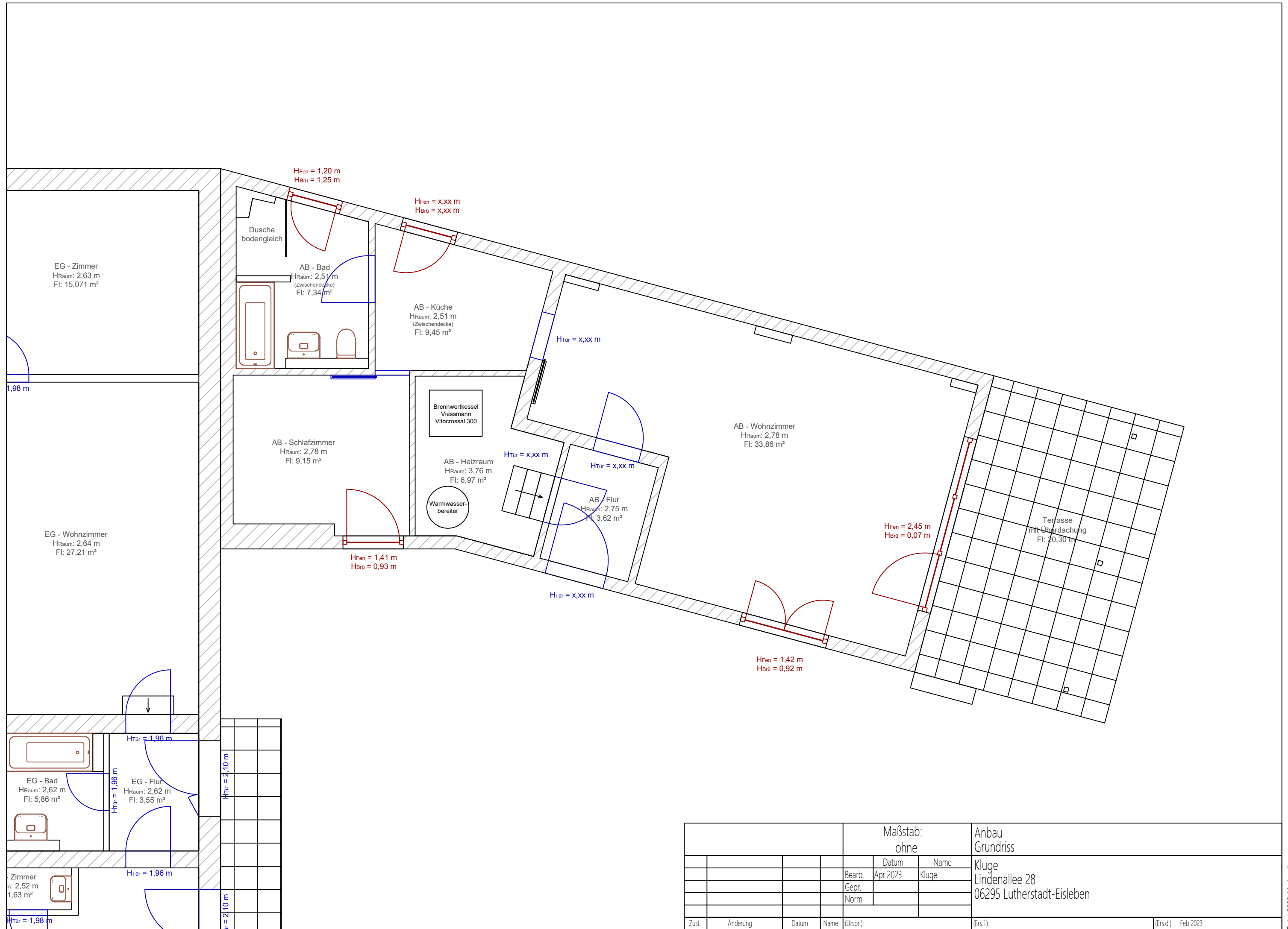

Zust.		Änderung		Datum		Name		Maßstab:		Anbau Grundriss	
								ohne	Kluge Lindenallee 28 06295 Lutherstadt-Eisleben		
									Datum	Name	
									Bearb.	Apr 2023	Kluge
									Gepr.		
									Norm		
									(Urspr.):		(Ers.f.):
											(Ers.d.): Feb 2023

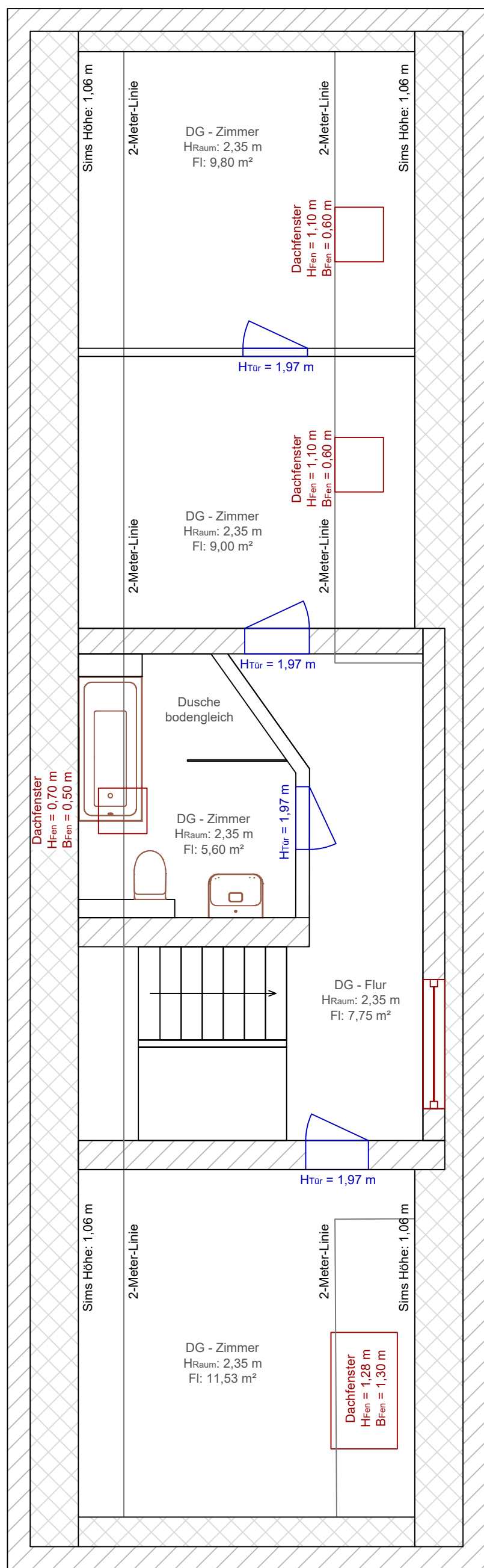

$H_{\text{Fen}} = 1,07 \text{ m}$
 $H_{\text{Brd}} = 0,95 \text{ m}$

Maßstab:		Dachgeschoss Grundriss	
ohne		Kluge Lindenallee 28 06295 Lutherstadt-Eisleben	
Bearb.	Datum	Name	[Ers.d.]: Feb 2023
Apr 2023		Kluge	
Gepr.			
Norm			
Zust.	Änderung	Name	[Ers.f.]:
		Datum	